



DIRECCIÓN NACIONAL DE PATRULLA CAMINERA
DEPARTAMENTO DE TECNOLOGÍA Y SISTEMAS INFORMÁTICOS
ÁREA ESTADÍSTICA



RESUMEN ESTADÍSTICO DE SINIESTROS DE TRÁNSITO POR TIPO DE VEHÍCULOS - AÑO 2022

Tipos de Vehículos	Ene	Feb	Mar	Abr	May	Jun	Jul	Ago	Set	Oct	Nov	Dic	Tot.	%
Automóvil	103	108	119	120	112	86	105	81	67	73	42	103	1119	37%
Ambulancia	0	1	1	0	0	1	0	0	1	0	0	0	4	0%
Omnibus	3	7	8	14	8	8	10	12	11	9	6	7	103	3%
Camión de Carga	8	10	13	8	9	11	10	17	6	6	6	14	118	4%
Camioneta Furgón	1	3	4	1	5	4	3	2	1	0	1	6	31	1%
Camioneta	56	76	68	75	66	60	68	48	28	49	36	86	716	24%
Camión Cisterna	1	2	3	3	6	1	3	1	2	1	0	3	26	1%
Transganado	5	0	3	7	2	5	3	2	0	1	2	0	30	1%
Camión Rollero	0	0	0	0	0	0	0	0		0	0	0	0	0%
Camión Furgón	5	2	6	4	3	7	4	5	6	5	0	9	56	2%
Camión Volquete	2	9	3	5	12	0	4	4	2	1	0	4	46	2%
Semirremolque	10	21	25	8	16	13	20	10	15	14	4	19	175	6%
Coche Taxi	0	0	0	0	0	0	0	0	0	0	0	0	0	0%
Jeep	0	0	0	0	0	0	0	0	0	0	0	0	0	0%
Tractor	0	0	0	0	0	0	0	0	1	0	0	1	2	0%
Maquinaria Agricola	0	0	0	0	0	0	1	0	0	0	0	0	1	0%
Motocicleta	42	32	55	58	46	53	38	41	36	38	23	50	512	17%
Bicicleta	0	0	0	1	0	0	1	1	1	0	1	0	5	0%
Camión Tracto	4	6	6	6	1	5	2	5	4	2	3	4	48	2%
Carrito	0	0	0	0	0	0	0	0	0	0	1	0	1	0%
Camión Guinche	0	0	1	0	1	1	0	1	2	1	0	2	9	0%
Camión con Acoplado	1	0	0	0	3	1	2	0	0	1	1	2	11	0%
Taxi Carga	0	0	0	0	0	0	0	0	0	0	0	0	0	0%
Transporte Escolar	0	0	0	0	0	0	0	0	0	0	0	0	0	0%
Microbus	1	3	3	1	1	1	1	1	1	1	2	1	17	1%
Carro de Bombero	0	0	0	0	0	0	0	0	0	0	0	0	0	0%
Maquinaria Agricola	0	0	0	0	0	0	1	0	0	0	0	0	1	0%
Moto con trailer	0	1	0	0	2	0	0	0	0	0	0	0	3	0%
Montacarga	0	0	0	1	0	0	1	0	0	1	0	0	3	0%
Tracto Carga	0	0	0	0	0	0	0	0	0	0	0	0	0	0%
Total	242	281	318	312	293	257	277	231	184	203	128	311	3037	100%



MOTOCICLETAS INVOLUCRADAS EN SINIESTROS DE DE TRÁNSITO - 2022

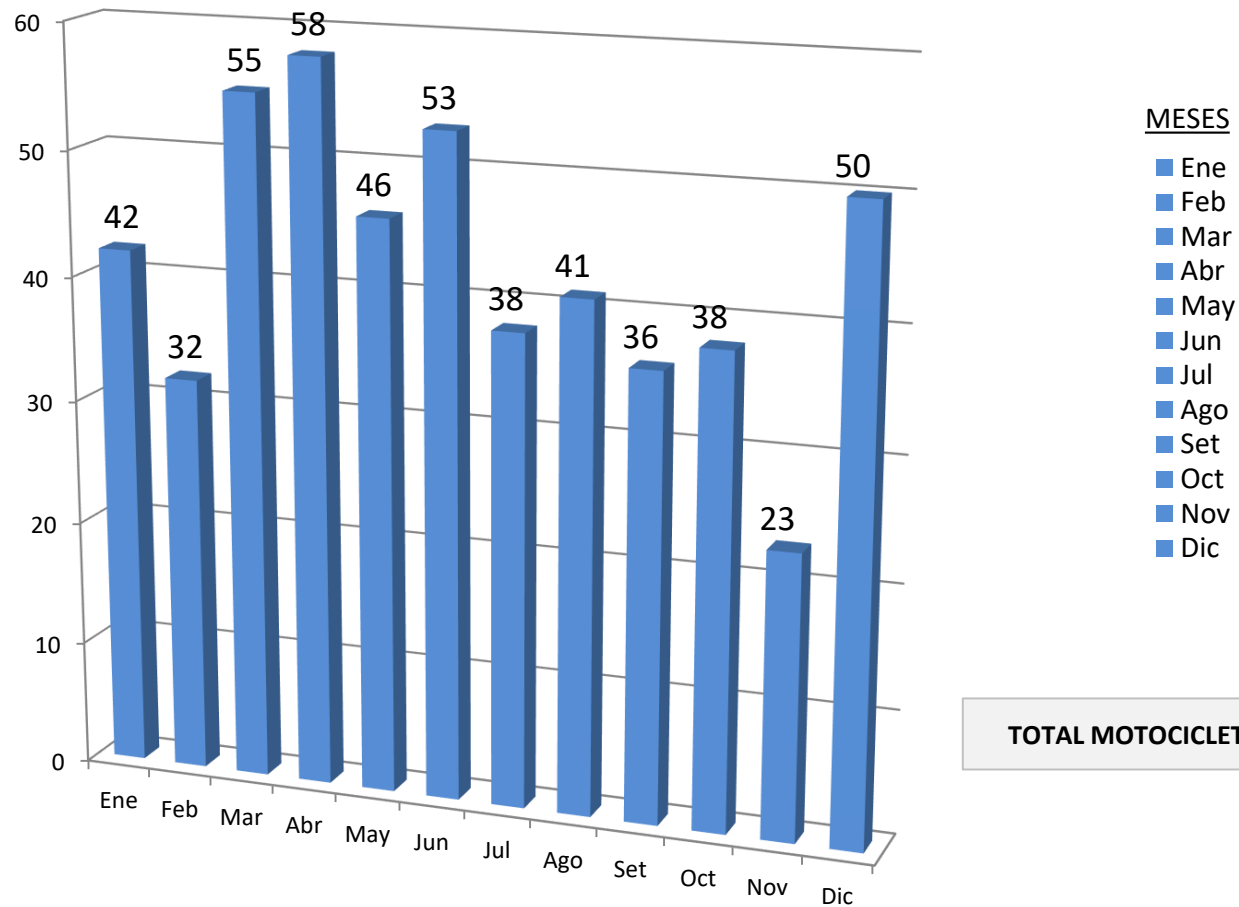



VEHÍCULOS INVOLUCRADOS EN SINIESTROS DE TRÁNSITO SEGÚN MAYOR RANGO DE FRECUENCIA
AÑO 2022

Tipos de Vehículos	Ene	Feb	Mar	Abr	May	Jun	Jul	Ago	Set	Oct	Nov	Dic	Tot.	%
Automóvil	103	108	119	120	112	86	105	81	67	73	42	103	1119	39%
Camioneta	56	76	68	75	66	60	68	48	28	49	36	86	716	24%
Semirremolque	10	21	25	8	16	13	20	10	15	14	4	19	175	6%
Motocicleta	42	32	55	58	46	53	38	41	36	38	23	50	512	15%

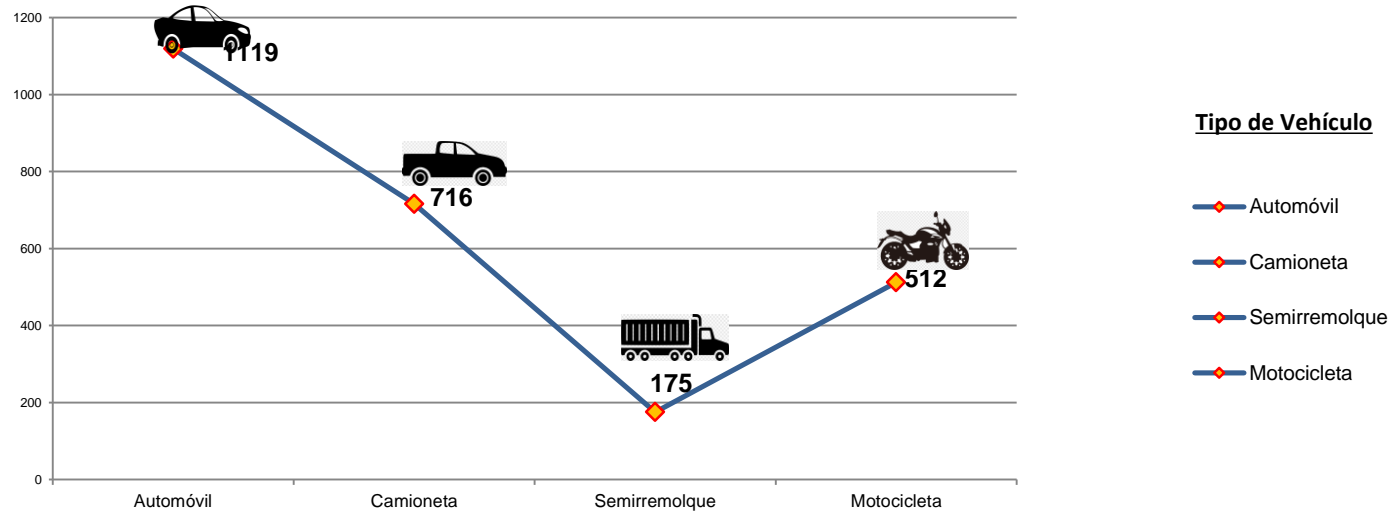



DIRECCIÓN NACIONAL DE PATRULLA CAMINERA
DEPARTAMENTO DE TECNOLOGÍA Y SISTEMAS INFORMÁTICOS
ÁREA ESTADÍSTICA



RESUMEN ESTADÍSTICO DE SINIESTROS DE TRÁNSITO POR TIPO DE VEHÍCULOS AÑO 2022

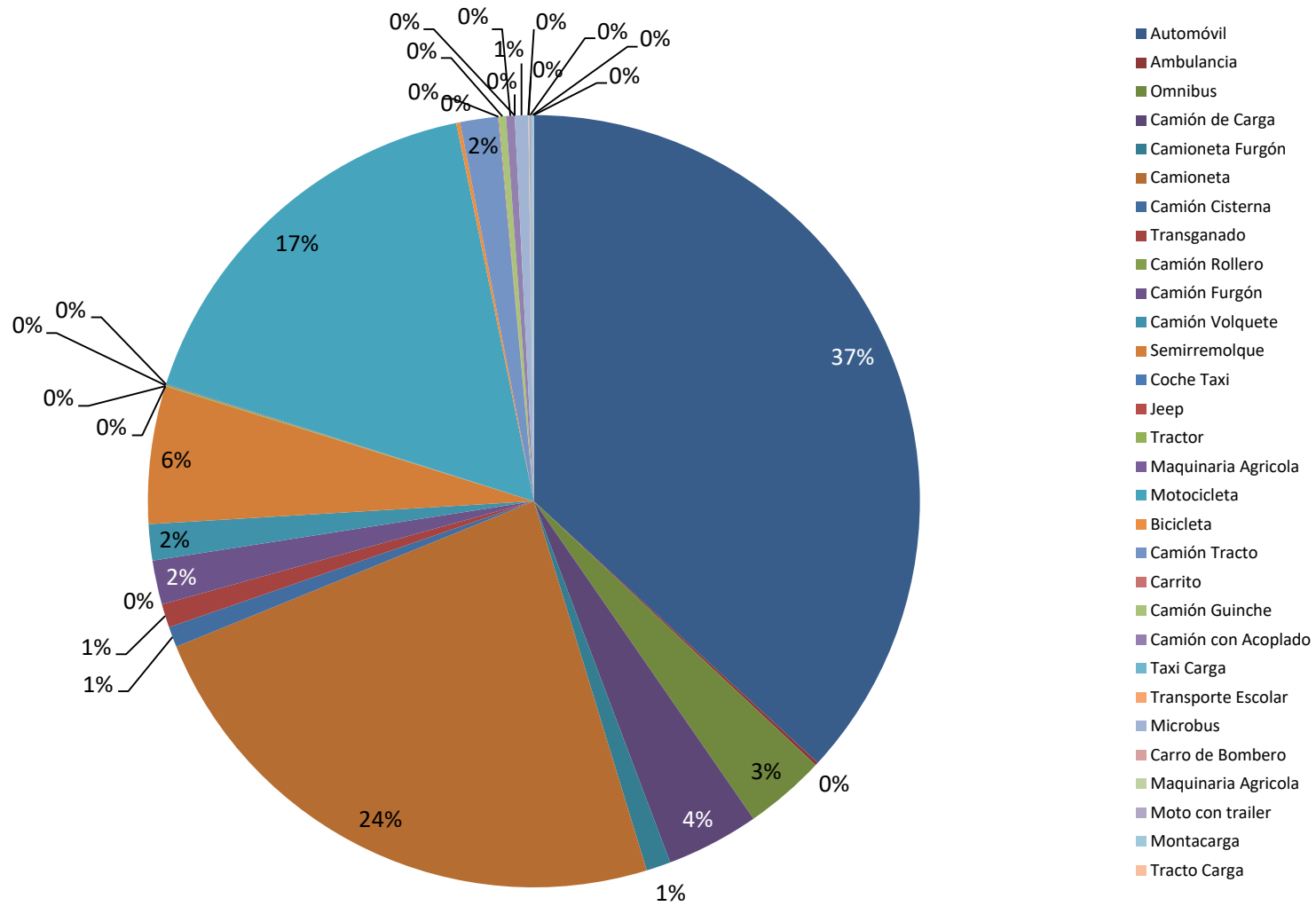

Insp. Pral. Carlos Ferreira
Jefe interino Área Estadística

